

Comunicado Oficial nº 2

2026/2027

Filiação e inscrição em provas

A Associação de Futebol do Algarve envia a todos os clubes interessados os boletins de inscrição em provas de Futebol, Futsal, Veteranos e Walking Football na época 2026/2027.

A data-limite para aceitação dos boletins de inscrição em provas que deverão ser efetuados via plataforma Score é dia 24 de julho de 2026.

Os boletins de inscrição em provas e toda a documentação entregue somente serão considerados após liquidação dos valores correspondentes à taxa de filiação e taxas de inscrição em provas, devendo ser anexado o comprovativo de pagamento no processo ou alternativamente procedendo ao envio do comprovativo para tesouraria@afalgarve.pt, de harmonia com o Comunicado Oficial n.º 1 da Associação de Futebol do Algarve.

Os clubes de participação facultativa nas Taças do Algarve de Futebol e de Futsal (apenas os clubes participantes nos campeonatos nacionais) devem, em caso de intenção de participação, obrigatoriamente, proceder ao preenchimento do impresso próprio de inscrição nas Taças do Algarve até ao prazo indicado e submeter o processo na aplicação Score anexando o respetivo Boletim.

Os clubes deverão, no ato da Filiação e Inscrição de equipas, submeter na aplicação Score os seguintes documentos:

- Cópia autenticada do ato de constituição e dos estatutos;
- Relação dos titulares de órgãos estatutários e cópia autenticada da ata da respetiva tomada de posse ou Certidão Permanente no caso de se tratar de SAD;
- Boletim de assinaturas, acompanhado das cópias dos documentos de identificação dos membros da direção ou administração;
- Boletim(ins) de inscrição em provas;
- Impresso dos Recintos Desportivos;
- Seguro de responsabilidade civil dos recintos;
- Licença de utilização e alvará dos recintos;
- Autorização do proprietário dos recintos, declarando que autoriza o clube a utilizar o recinto nos jogos na qualidade de visitado;
- Indicação dos símbolos e outros sinais distintivos;
- No caso de clube, listagem de associados efetivos;
- Comprovativo da sua sede social (caderneta predial, contrato de arrendamento ou recibo de fornecimento de água, energia elétrica ou serviços telefónicos e de internet);
- Indicação do número de pessoa coletiva (apenas para novos filiados);
- Declaração anexa sobre o regime de incompatibilidades, reconhecimento da competência do Tribunal Arbitral da FPF e do Tribunal Arbitral do Desporto de Lausanne e compromisso de observar e fazer cumprir os princípios da lealdade, da integridade e do desportivismo, de acordo com as regras do fair-play (anexo D1 do Comunicado Oficial N.º1).
- Código de conduta com normas relacionadas com a ética, a integridade das competições, a prevenção da violência, da xenofobia, do racismo, da discriminação em razão do género e comportamento intolerantes e a proteção de direitos humanos.
- Regulamento de Funcionamento de Recintos Desportivos - aplicável a Instalações desportivas com lotação inferior a 15.000 espectadores (ao ar livre), ou 5000 espectadores (em recinto fechado);

- Regulamento de Segurança de Recintos Desportivos – aplicável a Instalações desportivas com lotação igual ou superior a 15.000 espectadores (ao ar livre), ou 5000 espectadores (em recinto fechado);
- Impresso de equipamentos (cores dos equipamentos), acompanhado de fotografias ou maquetes.

A falta da submissão dos documentos acima mencionados na plataforma Score impossibilitará os serviços da Associação de Futebol do Algarve de aceitar processos de inscrição de jogadores e processos de pedidos de emissão de cartões de agentes desportivos.

Faro, 2 de julho de 2026

A Direção da Associação de Futebol do Algarve

Boletim de inscrição em provas Futebol

Quota de filiação

(referente à prova mais elevada em que participa)

Clube

Campeonatos do Algarve – Masculinos				
Escalão	Sem Divisão		Treinador	R*
Walking Football				
Veteranos				
Escalão	Liga 1	Liga 2	Treinador	R*
Sénior				
Escalão	Sem Divisão		Treinador	R*
Sub23				
Taça do Algarve Sub23				
Júnior				
Escalão	Liga 1	Liga 2	Treinador	R*
Juvenil				
Iniciado				
Escalão	Número de equipas		Treinador	R*
Infantil Futebol de 9 Masculino Misto				
Infantil Futebol de 8 (Sub13) Masculino Misto				
Infantil Futebol de 7 (Sub12) Masculino Misto				
Escalão	Número de equipas		Treinador	R*
Benjamim A				
Benjamim B				
Traquina				
Petiz				
Taça do Algarve (para preenchimento dos clubes participantes nos campeonatos nacionais)				
Prova	Assinalar com X		Treinador	
Taça do Algarve				

Data: ___ / ___ / ____

A Direção _____

R* - Assinalar com x quando se trate de medidas de incentivo aos clubes previstas no Comunicado Oficial n.º 1.

Este boletim, devidamente preenchido, deverá ser submetido na aplicação Score conjuntamente com a restante documentação prevista no Comunicado Oficial N.º1 e N.º2 da AF Algarve, acompanhado dos valores referentes à quota de filiação e taxa(s) de inscrição na(s) prova(s) até ao dia 24 de julho 2026.

O boletim deve ser devidamente assinado e conter o carimbo ou selo branco do clube.

Boletim de inscrição em provas Futebol Feminino

Quota de filiação

(referente à prova mais elevada em que participa)

Clube

Campeonatos do Algarve - Femininos			
Escalão	Sem Divisão	Treinador	R*
Júnior Equipa Feminina			
Escalão		Treinador	R*
Juvenil Equipa Feminina			
Iniciado Equipa Feminina			
Escalão	Número de equipas	Treinador	R*
Infantil Futebol de 9 Equipa Feminina			
Infantil Futebol de 8 (Sub13) Equipa Feminina			
Infantil Futebol de 7 (Sub12) Equipa Feminina			
Escalão	Número de equipas	Treinador	R*
Benjamim A Equipa Feminina			
Benjamim B Equipa Feminina			
Traquina Equipa Feminina			
Petiz Equipa Feminina			
Taças Nacionais Femininas – Fase Distrital			
Prova	Assinalar com X	Treinador	
Taça Nacional Sub17 Equipa Feminina			
Taça Nacional Sub15 Equipa Feminina			
Taça Nacional Sub13 Equipa Feminina			

Data: ___/___/___

A Direção _____

R* - Assinalar com x quando se trate de medidas de incentivo

Este boletim, devidamente preenchido, deverá ser submetido na aplicação Score conjuntamente com a restante documentação prevista no Comunicado Oficial N.º1 e N.º2 da AF Algarve, acompanhado dos valores referentes à quota de filiação e taxa(s) de inscrição na(s) prova(s) até ao dia 24 de julho 2026.

O boletim deve ser devidamente assinado e conter o carimbo ou selo branco do clube.

Recintos de jogos Futebol

Indique abaixo qual ou quais os recintos de jogos a utilizar na qualidade de visitados, **sendo que apenas poderá ser indicado um recinto por escalão.**

Designação do recinto: _____

Proprietário do recinto: _____

Coordenadas geográficas: _____

Assinale com X quais os escalões que utilizarão o recinto de jogo acima

Seniores masculinos ____ Seniores femininos ____ Juniores masculinos ____ Juniores femininos ____ Juvenis ____

Iniciados ____ Infantis Fut. 9 ____ Infantis Fut. 7/8 ____ Benjamins A ____ Benjamins B ____ Petizes ____ Traquinas ____

Designação do recinto: _____

Proprietário do recinto: _____

Coordenadas geográficas: _____

Assinale com X quais os escalões que utilizarão o recinto de jogo acima

Seniores masculinos ____ Seniores femininos ____ Juniores masculinos ____ Juniores femininos ____ Juvenis ____

Iniciados ____ Infantis Fut. 9 ____ Infantis Fut. 7/8 ____ Benjamins A ____ Benjamins B ____ Petizes ____ Traquinas ____

Designação do recinto: _____

Proprietário do recinto: _____

Coordenadas geográficas: _____

Assinale com X quais os escalões que utilizarão o recinto de jogo acima

Seniores masculinos ____ Seniores femininos ____ Juniores masculinos ____ Juniores femininos ____ Juvenis ____

Iniciados ____ Infantis Fut. 9 ____ Infantis Fut. 7/8 ____ Benjamins A ____ Benjamins B ____ Petizes ____ Traquinas ____

Relativamente aos recintos desportivos indicados, deverão os clubes submeter na aplicação Score os seguintes documentos:

- Licença de Utilização do Recinto Desportivo;
- Declaração de autorização do proprietário do Recinto autorizando o Clube a utilizar o mesmo;
- Seguro de responsabilidade civil do recinto desportivo.
- Regulamento de Segurança ou Regulamento de Utilização (o aplicável).

Data: ____/____/____

A Direção _____

Boletim de inscrição em provas Futsal

Quota de filiação

(referente à prova mais elevada em que participa)

Clube

Campeonatos e Taças do Algarve			
Categoria	Assinalar com X	Treinador	R*
Walking Football			
Veteranos			
Seniores Masculinos – Liga 1			
Seniores Masculinos – Liga 2			
Seniores Femininos			
Juniores Masculinos			
Juniores Femininos			
Juvenis			
Iniciados			
Infantis			
Jogos de Benjamins			
Jogos de Traquinas			
Petizes			
Taça do Algarve (para preenchimento dos clubes participantes nos campeonatos nacionais)			
Prova	Assinalar com X	Treinador	
Taça do Algarve – Masculinos			
Taça do Algarve – Femininos			

Data: ___/___/___

A Direção _____

R* - Assinalar com x quando se trate de medidas de incentivo aos clubes previstas no Comunicado Oficial n.º 1.

Este boletim, devidamente preenchido, deverá ser submetido na aplicação Score conjuntamente com a restante documentação prevista no Comunicado Oficial N.º1 e N.º2 da AF Algarve, acompanhado dos valores referentes à quota de filiação e taxa(s) de inscrição na(s) prova(s) até ao dia 24 de julho 2026.

O boletim deve ser devidamente assinado e conter o carimbo ou selo branco do clube.

Recintos de jogos Futsal

Indique abaixo qual ou quais os recintos de jogos a utilizar na qualidade de visitados, **sendo que apenas poderá ser indicado um recinto por escalão.**

Designação do recinto: _____

Proprietário do recinto: _____

(Caso o clube não seja proprietário do recinto de jogo, deverá ser enviada declaração do proprietário autorizando o clube a utilizar o mesmo).

Coordenadas geográficas: _____

Assinale com X quais os escalões que utilizarão o recinto de jogo acima

Seniores masculinos ____ Seniores femininos ____ Juniores masculinos ____ Juniores femininos ____ Juvenis ____

Iniciados ____ Infantis ____ Benjamins ____ Petizes ____ Traquinas ____

Designação do recinto: _____

Proprietário do recinto: _____

(Caso o clube não seja proprietário do recinto de jogo, deverá ser enviada declaração do proprietário autorizando o clube a utilizar o mesmo).

Coordenadas geográficas: _____

Assinale com X quais os escalões que utilizarão o recinto de jogo acima

Seniores masculinos ____ Seniores femininos ____ Juniores masculinos ____ Juniores femininos ____ Juvenis ____

Iniciados ____ Infantis ____ Benjamins ____ Petizes ____ Traquinas ____

Designação do recinto: _____

Proprietário do recinto: _____

(Caso o clube não seja proprietário do recinto de jogo, deverá ser enviada declaração do proprietário autorizando o clube a utilizar o mesmo).

Coordenadas geográficas: _____

Assinale com X quais os escalões que utilizarão o recinto de jogo acima

Seniores masculinos ____ Seniores femininos ____ Juniores masculinos ____ Juniores femininos ____ Juvenis ____

Iniciados ____ Infantis ____ Benjamins ____ Petizes ____ Traquinas ____

Relativamente aos recintos desportivos indicados, deverão os clubes submeter na aplicação Score os seguintes documentos:

- Licença de Utilização do Recinto Desportivo;
- Declaração de autorização do proprietário do Recinto autorizando o Clube a utilizar o mesmo;
- Seguro de responsabilidade civil do recinto desportivo.
- Regulamento de Segurança ou Regulamento de Utilização (o aplicável).

Data: ____ / ____ / ____

A Direção _____



Boletim de assinaturas

Elementos da Direção em exercício

Época 2026/2027

Filiado: _____

Data de fundação: ____/____/____ Telefone da Sede: _____ Outro contacto: _____

Morada: _____

Direção	
Nome e cargo	Assinaturas (Conforme documento de identificação)
Nome: _____ Cargo: _____ Doc. de identificação: _____ Validade do doc. de identificação: _____ Contacto: _____ E-mail: _____	
Nome: _____ Cargo: _____ Doc. de identificação: _____ Validade do doc. de identificação: _____ Contacto: _____ E-mail: _____	
Nome: _____ Cargo: _____ Doc. de identificação: _____ Validade do doc. de identificação: _____ Contacto: _____ E-mail: _____	
Nome: _____ Cargo: _____ Doc. de identificação: _____ Validade do doc. de identificação: _____ Contacto: _____ E-mail: _____	

Nome: _____ Cargo: _____ Doc. de identificação: _____ Validade do doc. de identificação: _____ Contacto: _____ E-mail: _____	
Nome: _____ Cargo: _____ Doc. de identificação: _____ Validade do doc. de identificação: _____ Contacto: _____ E-mail: _____	
Nome: _____ Cargo: _____ Doc. de identificação: _____ Validade do doc. de identificação: _____ Contacto: _____ E-mail: _____	
Nome: _____ Cargo: _____ Doc. de identificação: _____ Validade do doc. de identificação: _____ Contacto: _____ E-mail: _____	
Nome: _____ Cargo: _____ Doc. de identificação: _____ Validade do doc. de identificação: _____ Contacto: _____ E-mail: _____	
Nome: _____ Cargo: _____ Doc. de identificação: _____ Validade do doc. de identificação: _____ Contacto: _____ E-mail: _____	

Todas as assinaturas constantes neste documento devem estar conforme -documento de identificação.

P'la Direção

Carimbo do filiado

Data: ____/____/____



ALGARVE
ASSOCIAÇÃO DE FUTEBOL

FILIAÇÃO E INSCRIÇÃO DE EQUIPAS 2026/2027



DOCUMENTAÇÃO

I – CÓPIA DO ATO DE CONSTITUIÇÃO E DOS ESTATUTOS

Documentos a apresentar:

1. - Cópia da Escritura de Constituição do Clube;
2. - Cópia dos Estatutos atualizados do Clube;

II - RELAÇÃO DOS TITULARES DE ÓRGÃOS ESTATUTÁRIOS E CÓPIA DA ATA DA RESPETIVA TOMADA DE POSSE OU CERTIDÃO PERMANENTE NO CASO DE SE TRATAR DE SAD

Documentos a apresentar:

1. - Listagem dos Órgãos Sociais do Clube
2. - Ata de Tomada de Posse do mandato em vigor onde deverá mencionar a duração do mandato
3. - Certidão Permanente (apenas aplicável a Sad's)

III - BOLETIM DE ASSINATURAS, ACOMPANHADO DAS CÓPIAS DOS DOCUMENTOS DE IDENTIFICAÇÃO DOS MEMBROS DA DIREÇÃO OU ADMINISTRAÇÃO

Documentos a apresentar:

1. - Boletim de Assinaturas totalmente preenchido, carimbado e assinado (assinaturas conforme documento de identificação) apenas por elementos da Direção do Clube ou Administração da SAD
2. - Cópias legíveis dos documentos de identificação dos elementos constantes no Boletim de assinaturas.

IV - BOLETIM DE INSCRIÇÃO EM PROVAS

Documentos a apresentar:

1. - Boletim de Inscrição em Provas, preenchido, carimbado e assinado por três elementos da Direção do Clube ou Administração da SAD (esta última aos elementos que obriguem a mesma).



V - SEGURO DE RESPONSABILIDADE CIVIL DOS RECINTOS

Documentos a apresentar:

1. – Apólice de seguro de responsabilidade civil válida (nos termos da legislação em vigor) onde tem de constar obrigatoriamente o nome do recinto desportivo.

VI - LICENÇA DE UTILIZAÇÃO E ALVARÁ DOS RECINTOS

Documentos aceites (uma das opções/a aplicável):

1. – Licença de utilização do recinto emitida pelo Município;
2. – Declaração do Município onde conste que é proprietário do recinto e que o mesmo encontra-se licenciado/isento de Licença;
3. – Declaração do Município informando que o recinto foi construído antes da entrada em vigor do Decreto-Lei n.º38.382, de 7 de agosto de 1951, não sendo exigível a respetiva licença.

VII - AUTORIZAÇÃO DO PROPRIETÁRIO DOS RECINTOS, DECLARANDO QUE AUTORIZA O CLUBE A UTILIZAR O RECINTO NOS JOGOS NA QUALIDADE DE VISITADO

Documentos aceites (uma das opções/a aplicável):

1. – Declaração escrita do proprietário do recinto informando que autoriza o Clube a realizar os treinos e jogos oficiais do Clube na época desportiva 2026/2027;
2. – Comprovativo que o Clube é o proprietário do recinto ou detentor dos direitos de utilização do recinto.

VIII - INDICAÇÃO DOS SÍMBOLOS E OUTROS SINAIS DISTINTIVOS

Ficheiro(s) aceite(s):

1. – Logotipos/braço do Clube em formato digital Png;

IX - NO CASO DE CLUBE, LISTAGEM DE ASSOCIADOS EFETIVOS

Documento(s) aceite(s):

1. – Listagem de sócios do Clube;
2. – Declaração do Clube assinada por três diretores do Clube mencionando o número de sócios efetivos que o Clube possui à data da Filiação/Inscrição de Equipas;

Nota: Relembramos que de acordo com o previsto, o Clube terá de ter mais do dobro do número de sócios relativamente ao número de elementos dos Órgãos Sociais do Clube. (Exemplo: Clube com 10 Membros nos Órgãos Sociais terá de ter no mínimo 21 Sócios).



X – IMPRESSO RELATIVO AOS RECINTOS DESPORTIVOS

Documentos a apresentar:

1. – Impresso relativo aos recintos desportivos divulgado no Comunicado Oficial N.º2 da AFA, devidamente preenchido, carimbado e assinado.

XI – FORMULÁRIO DE EQUIPAMENTOS DESPORTIVOS

Documentos a apresentar:

1. – Formulário relativo aos equipamentos desportivos (Cores de equipamentos) preenchido, carimbado e assinado.
2. – Maquetes ou fotos dos equipamentos constantes no formulário de equipamentos.

XII - COMPROVATIVO DA SUA SEDE SOCIAL

Documento(s) aceite(s):

1. – Caderneta predial
2. - Contrato de arrendamento
3. - Recibo de fornecimento de água, energia elétrica ou serviços telefónicos e de internet

XIII - INDICAÇÃO DO NÚMERO DE PESSOA COLETIVA (APENAS PARA NOVOS FILIADOS)

Documento(s) aceite(s):

1. – Cópia do Cartão de Pessoa Colectiva (Finanças)

XIV - DECLARAÇÃO ANEXA SOBRE O REGIME DE INCOMPATIBILIDADES, RECONHECIMENTO DA COMPETÊNCIA DO TRIBUNAL ARBITRAL DA FPF E DO TRIBUNAL ARBITRAL DO DESPORTO DE LAUSANNE E COMPROMISSO DE OBSERVAR E FAZER CUMPRIR OS PRINCÍPIOS DA LEALDADE, DA INTEGRIDADE E DO DESPORTIVISMO, DE ACORDO COM AS REGRAS DO FAIR-PLAY

Documento(s) aceite(s):

1. – Preenchimento do Anexo D1 que deverá ser carimbado e assinado por três elementos da Direção do Clube.



XV - CÓDIGO DE CONDUTA COM NORMAS RELACIONADAS COM A ÉTICA, A INTEGRIDADE DAS COMPETIÇÕES, A PREVENÇÃO DA VIOLÊNCIA, DA XENOFOBIA, DO RACISMO, DA DISCRIMINAÇÃO EM RAZÃO DO GÉNERO E COMPORTAMENTO INTOLERANTES E A PROTEÇÃO DE DIREITOS HUMANOS

Documento(s) aceite(s):

1. - Código de conduta do Clube

XVI – REGULAMENTO DE FUNCIONAMENTO DE RECINTOS DESPORTIVOS - APLICÁVEL A INSTALAÇÕES DESPORTIVAS COM LOTAÇÃO INFERIOR A 15.000 ESPECTADORES (AO AR LIVRE), OU 5000 ESPECTADORES (EM RECINTO FECHADO)

Documento(s) aceite(s):

1. - Regulamento de Funcionamento do Recinto Desportivo em conformidade com a legislação em vigor

Nota: De acordo com a legislação em vigor os recintos que possuam lotação inferior a 15.000 espectadores (ao ar livre), ou 5000 espectadores (em recinto fechado) tem que possuir obrigatoriamente o Regulamento de Funcionamento de Recintos Desportivos.

XVII – REGULAMENTO DE SEGURANÇA DE RECINTOS DESPORTIVOS – APLICÁVEL A INSTALAÇÕES DESPORTIVAS COM LOTAÇÃO IGUAL OU SUPERIOR A 15.000 ESPECTADORES (AO AR LIVRE), OU 5000 ESPECTADORES (EM RECINTO FECHADO).

Documento(s) aceite(s):

1. - Regulamento de Segurança do Recinto Desportivo em conformidade com a legislação em vigor

Nota: De acordo com a legislação em vigor os recintos que possuam lotação igual ou superior a 15.000 espectadores (ao ar livre), ou 5000 espectadores (em recinto fechado), tem que possuir obrigatoriamente o Regulamento de Segurança de Recintos Desportivos.

XVIII – INDICAÇÃO DE CORES DE EQUIPAMENTOS DESPORTIVOS

Documento(s) aceite(s):

1. - Formulário de equipamentos, devidamente preenchido, assinado e carimbado, acompanhado de fotografias ou maquetes dos equipamentos

XIX - DOCUMENTAÇÃO ADICIONAL APENAS PARA CLUBES QUE ESTIVERAM INSCRITOS NOUTRAS ASSOCIAÇÕES DE FUTEBOL.

De acordo com o previsto no Regulamento de Provas Oficiais “...



CLUBES QUE NAS ÚLTIMAS CINCO ÉPOCAS ESTIVERAM INSCRITOS NOUTRAS ASSOCIAÇÕES DE FUTEBOL

- a) Fazer prova de que nada devem às associações ou entidades promotoras de competições desportivas de futebol, futsal ou futebol de praia em que estiveram filiados nas últimas cinco épocas.
- b) Fazer prova de que, quer o clube, quer qualquer dos agentes inscritos pelo mesmo, não foram castigados, nas últimas cinco épocas, pela FPF, por qualquer associação ou entidade promotora de competições desportivas de futebol, futsal ou futebol de praia, com penas superiores a seis meses de suspensão e a dois mil euros de multa.
- c) Fazer prova de que o clube não foi desclassificado de qualquer competição, organizada pela FPF, pelas Associações distritais e regionais ou por qualquer outra entidade, em que se inscreveu nas últimas cinco épocas.

Nota: A participação nas provas da AFA de um clube que nas últimas cinco épocas esteve inscrito noutra associação de futebol, ou noutra entidade promotora de competições desportivas, dependerá, ainda que cumpridos todos os requisitos do número anterior, de um parecer favorável da Direção da AFA.”



PROCEDIMENTO INFORMÁTICO DE FILIAÇÃO E INSCRIÇÃO DE EQUIPAS NA PLATAFORMA SCORE

(NÃO APLICÁVEL A CLUBES QUE NUNCA ESTIVERAM FILIADOS NA AF ALGARVE)



1. Link de acesso

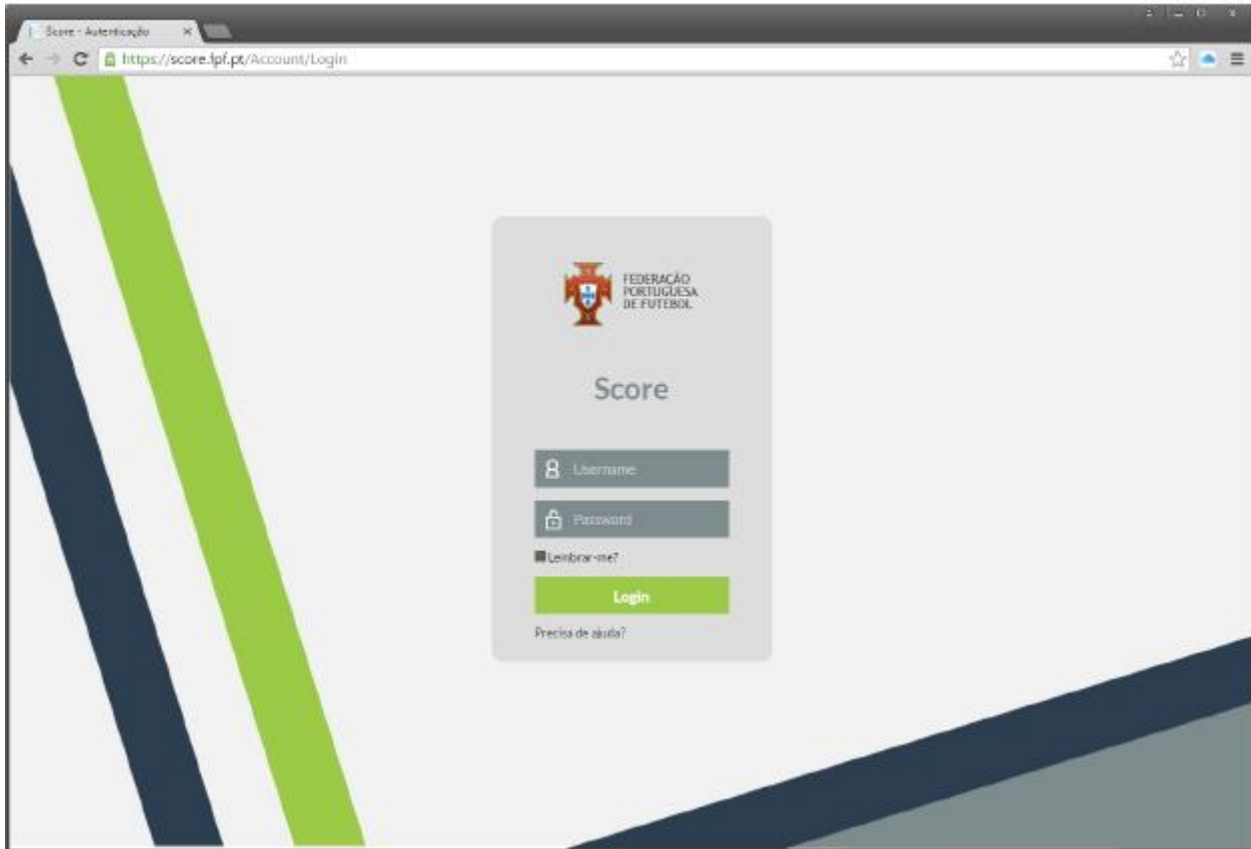

Recomendamos a utilização do browser Chrome. O link de acesso ao Score é:

<https://score.fpf.pt/>

Aparece um ecrã para colocar as credenciais de acesso:



2. Acesso ao SCORE

No ecrã de login deve inserir o seu utilizador e a sua palavra-passe, e depois clicar no botão verde “Login”:

Após efectuar o login no sistema, aparece o seu nome no canto superior direito do ecrã:

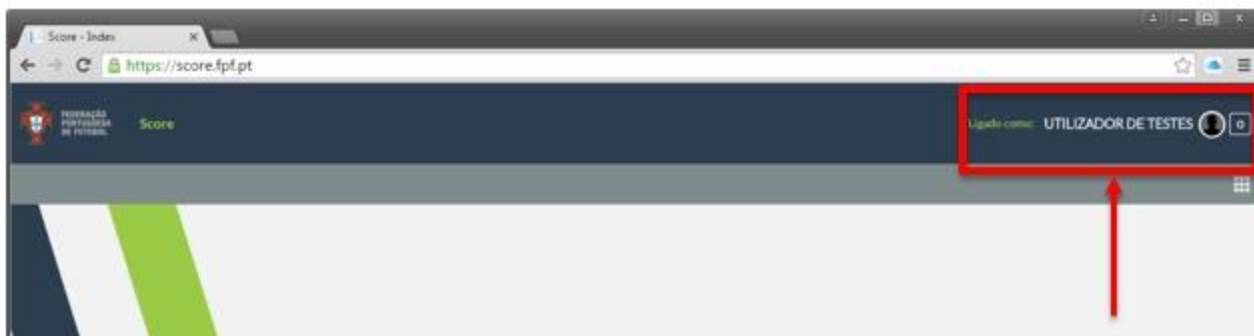

Ao clicar nos quadrados para abrir o menu com os módulos a que tem acesso não irá aparecer nada.



Para que fiquem disponíveis os seus módulos no menu, deve clicar na bola em frente ao seu nome, no canto superior direito, e em seguida clicar na sua conta, abaixo de "Outras contas".



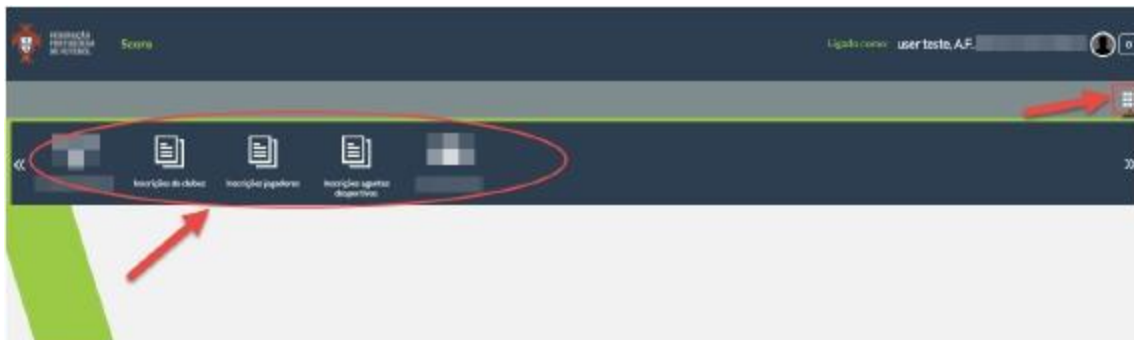

De seguida já irão estar disponíveis os módulos aos quais tem acesso no menu.



Pode alterar a sua palavra-passe de acesso ao sistema, sempre que quiser. Para tal, tem de clicar no círculo que surge do lado direito do nome, onde deve surgir a sua fotografia (se a fotografia não estiver inserida no sistema, o círculo aparece com uma sombra):

O sistema vai pedir para inserir a sua palavra-passe atual e depois que coloque a nova palavra-passe e depois volte a confirmar a nova palavra-passe, tal como aconteceu da primeira vez que efetuou o login.

Pode atualizar alguns dados associados ao seu utilizador, tais como a fotografia, o endereço de email e o seu nome. Para tal, deverá clicar no círculo que fica do lado direito do nome e depois clicar no seu nome:

Aqui aparece um ecrã de atualização dos seus dados de utilizador:

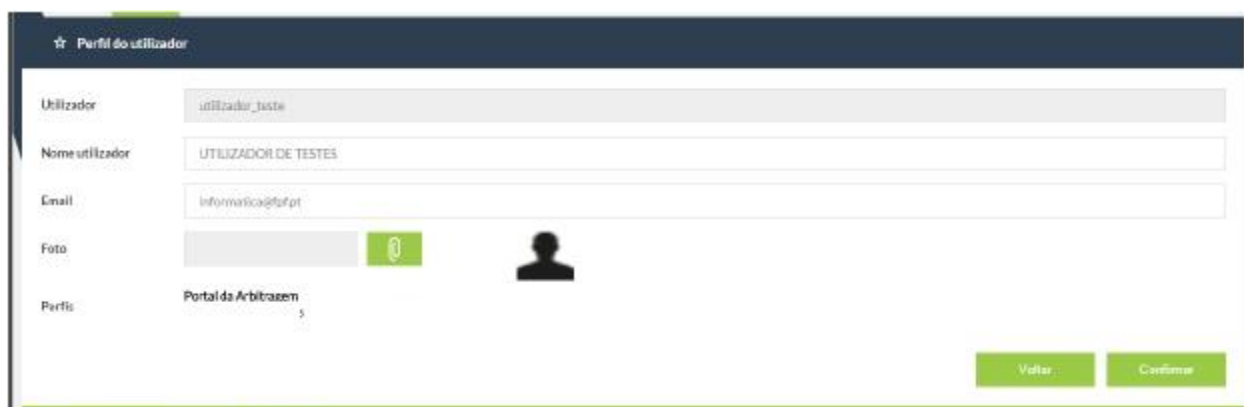

Pode editar os campos “Nome utilizador”, “Email” e “Foto”. Após a edição, deverá clicar no botão “Confirmar”. Para cancelar, deverá clicar no botão “Voltar”.

3. Recuperação da Palavra-passe

Se esqueceu a sua palavra-passe, poderá efetuar a recuperação usando a funcionalidade do ecrã de login “Precisa de ajuda?”, que se encontra imediatamente abaixo do botão de “Login”. Deverá clicar em cima de “Precisa de ajuda?”

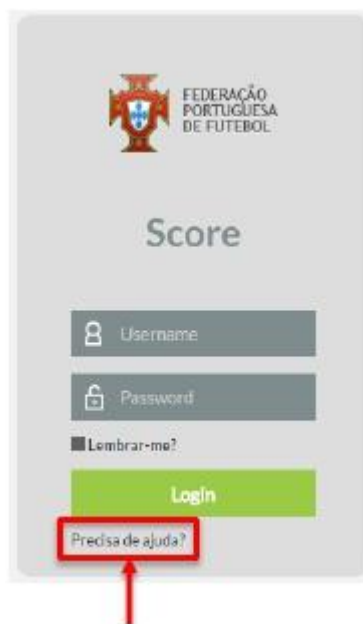

Aqui tem duas opções, ou introduz o endereço de email associado ao seu utilizador ou introduz o seu utilizador e depois deverá clicar no botão “Continuar”. Clicar no botão “Voltar” irá cancelar a operação de recuperação de password. De seguida, aparece o seguinte ecrã, onde clicando no botão “Ok” irá levar de volta ao ecrã de login.

Deverá verificar o seu email, onde irá encontrar uma mensagem como a seguinte:



Deverá clicar no link que se encontra no email recebido, o que o levará ao ecrã de alteração de password:

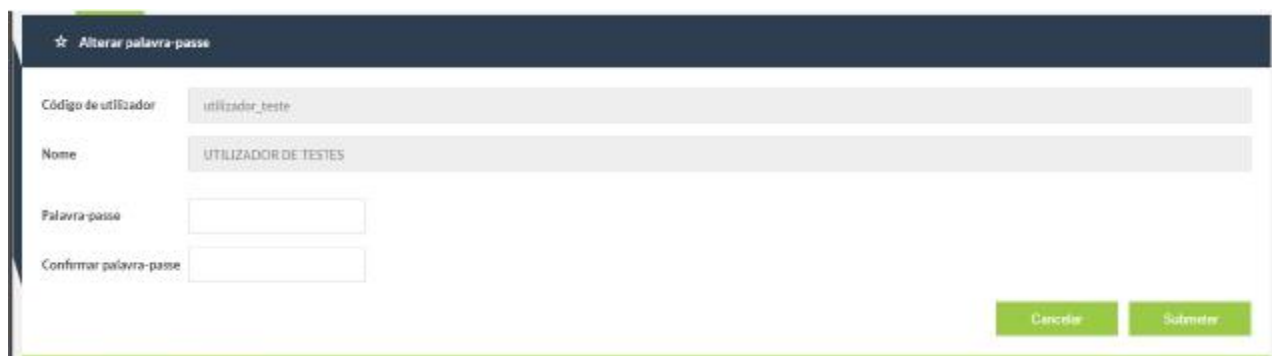

The screenshot shows a web form titled "Alterar palavra-passe" (Change password). It contains four input fields: "Código de utilizador" (User code) with the value "utilizador_teste", "Nome" (Name) with the value "UTILIZADOR DE TESTES", "Palavra-passe" (Password), and "Confirmar palavra-passe" (Confirm password). At the bottom right, there are two buttons: "Cancelar" (Cancel) and "Submeter" (Submit).

Depois de inserir a password nos campos "Palavra-passe" e "Confirmar palavra-passe", deverá clicar no botão "Submeter". Se clicar no botão "Cancelar", toda a operação de alteração de password será cancelada. Depois de clicar no botão "Submeter" aparece o ecrã:



The screenshot shows a confirmation message titled "Palavra-passe alterada" (Password changed). The message text reads: "A palavra-passe foi alterada com sucesso. Por favor, faça login na aplicação." (The password was successfully changed. Please log in to the application.). There is a single "Ok" button at the bottom right.

Ao clicar no botão "Ok" irá para o ecrã de login.

4. Funcionalidades – Inscrição Clubes

4.1 Homepage

A homepage será a página principal da aplicação.

- Filiação;
- Inscrição de Equipas;

4.1.1 Filiação

Aqui o utilizador irá preencher os dados referentes á filiação que pretende efetuar.

Deverá:

-Preencher os dados, nomeadamente:

a) O seguro do clube (Seguro de Grupo AF Algarve ou Seguro Particular);

b) Data de Validade do Mandato dos Órgãos Sociais em funções (Campo Validade em Documentação Órgãos Sociais);

- Inserir Cópia do ato de constituição e dos estatutos;

- Inserir Relação dos titulares de órgãos estatutários e cópia autenticada da ata da respetiva tomada de posse;

- Inserir Boletim de assinaturas, acompanhado das cópias dos documentos de identificação dos membros da direção ou administração;

Nota: Para poder submeter mais documentos (caso necessite), deverão clicar na imagem de  para abrir novos campos.

No final só terá de submeter o processo.

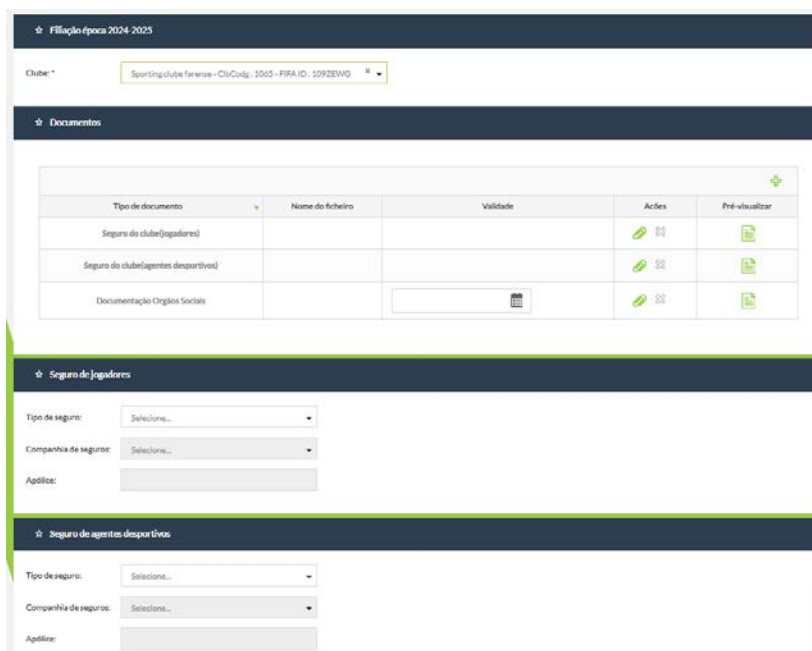









Tipo de documento	Nome do ficheiro	Validade	Ações	Pré-visualizar
Seguro do clube(jogadores)			 	
Seguro do clube(agentes desportivos)			 	
Documentação Órgãos Sociais		<input type="text"/>	 	

Figura 2: Menu “Filiação”.

4.1.2 Inscrição de equipas

Esta área permite ao utilizador registar processos relacionados com a inscrição das suas equipas.

Para tal apenas terá de clicar no botão “inserir equipa” do respetivo ecrã e posteriormente:

- Inserir o Nome da Equipa (Por. Exemplo: Clube A - F11/F5 – Seniores 1ª. Div.);
- Selecionar a Categoria, Modalidade, Género;
- Inserir o número de equipas pretendidas;
- No campo Divisão apenas deverão ser selecionadas as seguintes opções:
 - a) 1.ª Divisão Distrital
 - b) 2.ª Divisão Distrital
 - c) 3.ª Divisão Distrital
 - c) Distrital (todas as equipas dos escalões de Infantis, Benjamins, Traquinas)
 - d) Lúdicas (Petizes)

Nota: Nunca deverá ser selecionada a opção (S/Divisão)

O processo deverá ser repetido para todas as equipas pretendidas, sendo que deverão ser agregadas na mesma “linha”:

- As equipas de Infantis Sub13 e Sub12;
- As equipas de Benjamins “A” e “B”

Na inscrição de equipas deverão ser inseridos os seguintes documentos:

- Boletim de inscrição em provas;
- Seguro de responsabilidade civil dos recintos;
- Licença de utilização e alvará dos recintos;
- Autorização do proprietário dos recintos, declarando que autoriza o clube a utilizar o recinto nos jogos na qualidade de visitado;
- Indicação dos símbolos e outros sinais distintivos;
- No caso de clube, listagem de associados efetivos;
- Comprovativo da sua sede social (caderneta predial, contrato de arrendamento ou recibo de fornecimento de água, energia elétrica ou serviços telefónicos e de internet);
- Indicação do número de pessoa coletiva (apenas para novos filiados);
- Declaração anexa sobre o regime de incompatibilidades, reconhecimento da competência do Tribunal Arbitral da FPF e do Tribunal Arbitral do Desporto de Lausanne e compromisso de observar e fazer cumprir os princípios da lealdade, da integridade e do desportivismo, de acordo com as regras do fair-play (anexo D1).
- Código de conduta com normas relacionadas com a ética, a integridade das competições, a prevenção da violência, da xenofobia, do racismo, da discriminação em razão do género e comportamento intolerantes e a proteção de direitos humanos.
- Regulamento de Funcionamento de Recintos Desportivos - aplicável a Instalações desportivas com lotação inferior a 15.000 espectadores (ao ar livre), ou 5000 espectadores (em recinto fechado);
- Regulamento de Segurança de Recintos Desportivos – aplicável a Instalações desportivas com lotação igual ou superior a 15.000 espectadores (ao ar livre), ou 5000 espectadores (em recinto fechado).
- Impresso referente à indicação de recintos desportivos;
- Formulário de equipamentos e fotos ou maquetes dos equipamentos

Para anexar os documentos deverão “clicar” na imagem/sinal



A falta destes documentos inviabilizará a filiação e inscrição de Equipas do clube.

Após inserção dos dados e documentos acima mencionados deverão submeter o processo.

Inscrição de equipas - Escola 2017-2018

Clube: Associação Desportiva Sanjoanense - CM CdG - 91

Filiação

Modalidade: Futebol 11
 Género: Masculino
 Divisão: Nacional

Equipas

Nome	Categoria	Modalidade	Género	Divisão	#Equipas	Data Inscrição	Ações
Associação Desportiva Sanjoanense	Petiz	Futebol 7	Mascul...	1ª Divisão Cl...	2	20/10/2017	
Ad Sanjoanense Junior-F (Traquina)	Traquina	Futebol 7	Mascul...	1ª Divisão Cl...	2	14/07/2017	
Ad Sanjoanense Junior-F (Traquina)	Traquina	Futebol 7	Mascul...	2ª Divisão Cl...	1	14/07/2017	✖
Ad Sanjoanense Junior-F (Benjamim)	Benjamim	Futebol 7	Mascul...	2ª Divisão Cl...	2	14/07/2017	✖
Ad Sanjoanense Junior-D (Infantil)	Infantil	Futebol 7	Mascul...	2ª Divisão Cl...	2	14/07/2017	✖
Ad Sanjoanense Junior-F (Benjamim)	Benjamim	Futebol 7	Mascul...	1ª Divisão Cl...	2	14/07/2017	
Ad Sanjoanense Junior-C (Iniciado)	Iniciado	Futebol 11	Mascul...	2ª Divisão Cl...	1	14/07/2017	✖
Ad Sanjoanense Junior-D (Infantil)	Infantil	Futebol 7	Mascul...	1ª Divisão Cl...	2	14/07/2017	
Ad Sanjoanense Junior-C (Iniciado)	Iniciado	Futebol 11	Mascul...	1ª Divisão Cl...	1	14/07/2017	
Ad Sanjoanense Junior-B (Juvenil)	Juvenil	Futebol 11	Mascul...	2ª Divisão Cl...	1	14/07/2017	✖
Ad Sanjoanense Junior-A (Junior)	Junior	Futebol 11	Mascul...	1ª Divisão Cl...	1	14/07/2017	
Ad Sanjoanense Junior-B (Juvenil)	Juvenil	Futebol 11	Mascul...	1ª Divisão Cl...	1	14/07/2017	
Ad Sanjoanense Senior Futebol 11	Senior	Futebol 11	Mascul...	Nacional	0	29/09/2017	

Documentos

Tipo de documento	Nome do ficheiro	Ações	Pré-visualizar
Não foram encontrados resultados			

Cancelar Submeter

Figura 3: Menu "Inscrição de equipas"

ANEXO D1

DECLARAÇÃO

0 _____ (nome completo do clube ou SAD),
com sede em _____ e NUIPC n.º _____.

DECLARA, PARA OS EFEITOS PREVISTOS NO REGULAMENTO DE FILIAÇÃO E PARTICIPAÇÃO NAS COMPETIÇÕES DESPORTIVAS DA FEDERAÇÃO PORTUGUESA DE FUTEBOL (FPF) E NO COMUNICADO OFICIAL N.º 2 DA ASSOCIAÇÃO DE FUTEBOL DO ALGARVE (AFA), QUE:

1 – Assume o compromisso de respeitar e fazer respeitar o regime de incompatibilidades previsto no artigo 21.º do Regulamento de Filiação e Participação nas Competições Desportivas da FPF.

2 – Subscreeve a declaração de reconhecimento do Tribunal Arbitral da FPF e do Tribunal Arbitral do Desporto de Lausanne como sendo os tribunais competentes para dirimir os litígios internos e internacionais, nos termos dos Estatutos da FPF.

3 - Assume o compromisso de observar e fazer cumprir os princípios da lealdade, da integridade e do desportivismo, de acordo com as regras do fair-play.

4 – Assume o compromisso de reger a sua atividade desportiva pelo Código da Ética Desportiva e por estabelecer, internamente, um Código de Conduta com normas relacionadas com a ética, a integridade das competições, a prevenção da violência, da xenofobia, do racismo, da discriminação em razão do género e comportamento intolerantes e a proteção de direitos humanos.

Data

Três assinaturas e carimbo

FUTEBOL / FUTSAL

CÓDIGO SCORE

NOME DO CLUBE/SAD/SDUQ LDA	<input type="text"/>	<input type="text"/>
COMPETIÇÃO 1	<input type="text"/>	
COMPETIÇÃO 2	<input type="text"/>	
COMPETIÇÃO 3	<input type="text"/>	
COMPETIÇÃO 4	<input type="text"/>	
COMPETIÇÃO 5	<input type="text"/>	
COMPETIÇÃO 6	<input type="text"/>	
COMPETIÇÃO 7	<input type="text"/>	
COMPETIÇÃO 8	<input type="text"/>	

NOTA: O clube apenas deverá preencher os campos de 2 a 8, caso utilize o mesmo equipamento em diferentes competições.

MARCA DOS EQUIPAMENTOS

 MARCA

COR DOS EQUIPAMENTOS

JOGADOR EM CAMPO

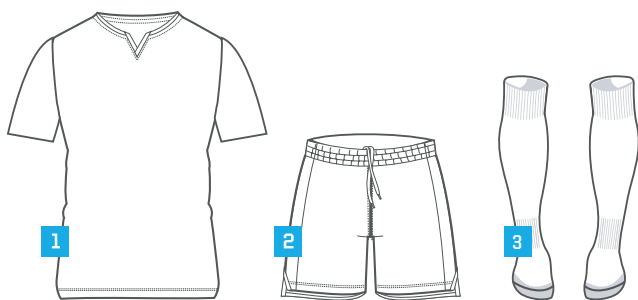

1.ª OPÇÃO

2.ª OPÇÃO

3.ª OPÇÃO

4.ª OPÇÃO

CAMISOLA	1	<input type="text"/>	<input type="text"/>	<input type="text"/>	<input type="text"/>
CALÇÕES	2	<input type="text"/>	<input type="text"/>	<input type="text"/>	<input type="text"/>
MEIAS	3	<input type="text"/>	<input type="text"/>	<input type="text"/>	<input type="text"/>

GUARDA-REDES

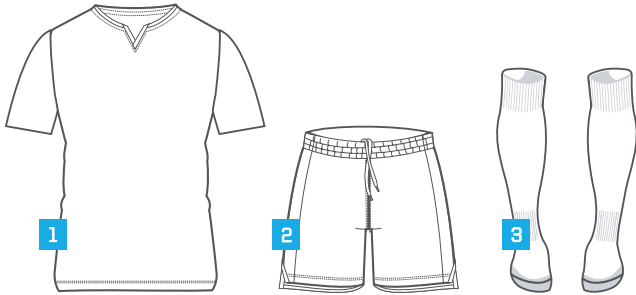

		1.ª OPÇÃO	2.ª OPÇÃO	3.ª OPÇÃO	4.ª OPÇÃO
CAMISOLA	1	<input type="text"/>	<input type="text"/>	<input type="text"/>	<input type="text"/>
CALÇÕES	2	<input type="text"/>	<input type="text"/>	<input type="text"/>	<input type="text"/>
MEIAS	3	<input type="text"/>	<input type="text"/>	<input type="text"/>	<input type="text"/>

NOTA: O Clube deve enviar as maquetes ou fotografias de todos os equipamentos acima identificados.

_____ , _____ de _____ de _____

Nome: _____ Nome: _____ Nome: _____

Assinatura: _____ Assinatura: _____ Assinatura: _____

IMPORTANTE: Esta declaração deve ser assinada e carimbada pelo Clube.

